

Introdução à Simulação com o Simul8®



Aprenda com o Prof. Leonardo Chwif como deve ser realizado com sucesso um projeto de simulação e o básico do Simul8, o software de simulação mais utilizado no mundo!!!

Você verá em 1 dia de curso:

- Quais são as principais técnicas de modelagem, análise de dados e análise dos resultados da simulação.
- Quais são os principais erros em projetos práticos de simulação.
- Como construir e rodar modelos no Simul8.
- Como garantir que seu projeto seja um sucesso.

“Este curso possui uma excelente dosagem entre a teoria e prática e é a porta de entrada para o mundo da simulação, sendo esta a maneira mais assertiva para a tomada de decisões em mudanças de processos !!”

Bruno Santini, DHL

Minicurrículo:

Leonardo Chwif é graduado em Engenharia Mecatrônica pela Escola Politécnica da Universidade de São Paulo, Mestre pela USP e Doutor pela USP/Brunel University (U.K). Foi pesquisador visitante em Simulação de Processos do Centre for Applied Simulation Modelling - CASM da Universidade de Brunel no Reino Unido. Atualmente, é responsável por disciplinas de graduação e pós de Simulação da Escola de Engenharia Mauá, do Programa de Educação Continuada em Engenharia - PECE/USP, do MBA de Gestão e Operações da Fundação Vanzolini/USP. O Prof. Leonardo possui inúmeros artigos publicados em periódicos e conferências nacionais e internacionais. É diretor da Simulate, empresa de consultoria em Simulação localizada em São Paulo, onde já realizou mais de 100 projetos de simulação em diversas empresas, tais como: Bardahl, Citibank, Gerdau, Motorola, Santista, VW-Audi, Votorantim, dentre outras.

Incluso:

- Livro de Leonardo Chwif e Afonso Celso Medina, Modelagem e Simulação de Eventos Discretos, um Best Seller da área!! (www.livrosimulacao.eng.br)
- Software de Simulação Simul8 Trial.
- Apostila do Curso (PDF).
- Almoço e Estacionamento.
- Certificado de Participação.



Local:



Cietec – Ipen – Universidade de São Paulo
Av. Profº Lineu Prestes. 2242
Cidade Universitária – Butantã
São Paulo/SP / 05508-000

Mapa: <http://www.simulate.com.br/contato.html>

Valores:

	Antecipado	Não Antecipado
Estudantes*	R\$ 350,00	R\$ 450,00
Profissionais	R\$ 650,00	R\$ 850,00

Antecipado: Até dez dias antes da data do curso

*Mediante comprovação

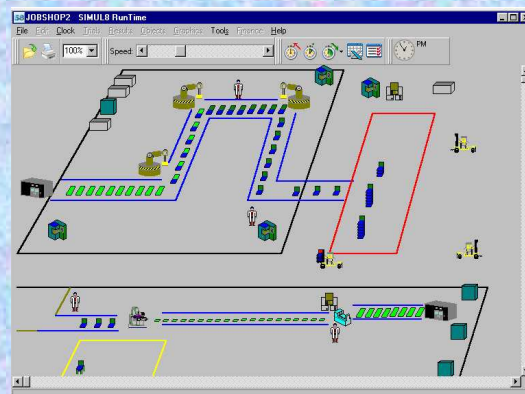

Calendário 1º Semestre de 2009:

- 18 de Março
- 15 de Abril
- 20 de Maio
- 17 de Junho

Informações:

Cristina, (11) 3476-6501 ou [cursos@tkti.com.br](mailto: cursos@tkti.com.br)

Organização



Rua Estela, 515 – cj. 172, bloco H
Paraíso - São Paulo - SP
Tel: (+55 11) 3476-6501
Fax: (+55 11) 3476-6499

www.tkti.com.br
tkti@tkti.com.br

Realização



Av. Prof. Lineu Prestes, 2.242 - Cietec
05508-900, São Paulo - SP
Tel: (+55 11) 5081-7472
Fax: (+55 11) 5062-5414

www.simulate.com.br
simulate@simulate.com.br

FICHA DE INSCRIÇÃO – CURSO
Introdução à Simulação com o Simul8

Dados Pessoais:

Nome			
Endereço			Bairro
Cidade	Estado	CEP	Telefone
Endereço eletrônico (e-mail)			

Documentos de Identificação:

Número do RG	Estado Emissor	Data de emissão / /
---------------------	-----------------------	-------------------------------

Dados Profissionais:

Empresa:		
Cargo		Área de atuação
Telefone:	Fax	e-mail

Forma de Pagamento

Depósito bancário Conta para depósito: Banco: Itaú Agência: 1821 Conta: 21875-5 Favorecido: TKTI Consultoria e Implantação de Sistemas CNPJ: 01958711/0001-36
--

Observações Importantes:

1. Preencher e Enviar ficha para cursos@tkti.com.br
2. Enviar comprovante de depósito via FAX (**11 – 34766499**) ou anexar para o e-mail acima (arquivo escaneado), e apresentar o original no dia do curso. No caso de estudante anexar via fax ou mandar por e-mail (arquivo escaneado) carteira de estudante.
3. **Cada aluno deve trazer seu notebook com o material didático e o software instalado** (o material e o software será encaminhado previamente por e-mail). O livro “Introdução a Modelagem e Simulação de Eventos Discretos” será distribuído no dia do evento. Caso o aluno não tenha, pode solicitar previamente locação de computador no valor de **R\$ 200,00**.
4. Caso haja um cancelamento e o aviso de cancelamento for feito em um período superior a 2 dias da realização do curso, o valor será devolvido menos uma taxa de administração de R\$ 100,00. A menos de 2 dias do evento somente será devolvido 50% do valor total pago.